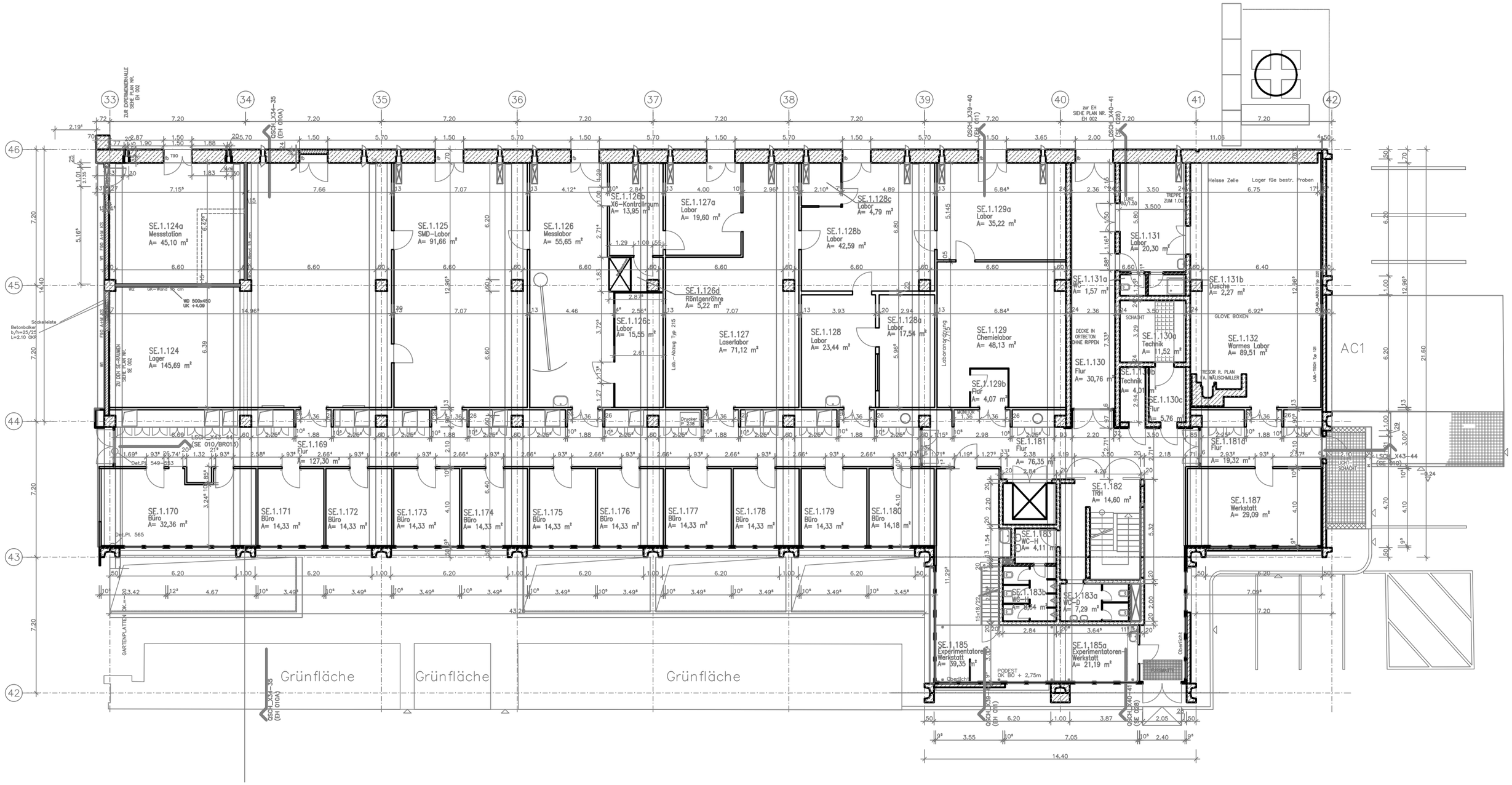

Bauherr:	GSI Helmholtzzentrum für Schwerionenforschung GmbH Planckstraße 1 64291 Darmstadt www.gsi.de	Gebäude:	SE Schnelle Experimente	Die Architekturzeichnungen sind nur in Verbindung mit den Zeichnungen der einzelnen Fachplaner gültig. Unstimmigkeiten zwischen den Architekturzeichnungen und der Fachplanung sind vor Ausführung mit der Projektleitung abzustimmen. Alle Masse sind vor Ort zu überprüfen.	
		Planinhalt:	Grundriss Ebene 1	Dieser Plan ist für Firma GSI urheberrechtlich geschützt	

	Name	Datum	Maßstab:	Format:	Blatt:
Gezeichnet:	M. Erhard	11.08.2023	1 : 200	DINA 3	
Geprüft:			Plan-Nr.: 20231108_SE_GR_E1_11		
Laufwerk:					